



Spara mig hela året!

**INFORMATION
OM AVFALL**

2024



ASKERSUND HALLSBERG LAXÅ LEKEBERG

kf.sydnarke.se

Sydnärkes kommunalförbund

Ansvarar för insamling av hushållsavfall samt drift av återvinningscentralerna i Askersund, Hallsberg, Laxå och Lekeberg.

NYTT FRÅN OCH MED 1 JANUARI 2024

- ◆ Kommunerna tar över ansvaret för återvinningsstationerna. Det blir ingen skillnad för dig som lämnar dina förpackningar och tidningar på återvinningsstationen, förutom att det är till förbundet du kan anmäla om det är fullt eller skräpigt på stationen.
- ◆ Regeringen har beslutat att det blir obligatoriskt för alla, att sortera ut matavfallet från restavfallet. I våra kommuner infördes utsortering av matavfall 2014 resp. 2016, där vi lägger matavfallet i den gröna påsen.



VAD BETALAR DU FÖR?

- ◆ Insamling, transport och behandling av hushållsavfall.
- ◆ Insamlingsrunda av farligt avfall en gång/år.
- ◆ Öppethållande och drift av återvinningscentral där hushållen får lämna sorterat avfall.
- ◆ Kundservice/administration: kundtjänst, fakturering, ekonomi, hemsida, planering, statistik m.m.

ÄNDRINGAR SOPHÄMTNINGSDAGAR



MIDSOMMARAFTON

För dig som har hämtning av sopor vecka 25, midsommarveckan. Ställ ut ditt kärl två dagar innan ordinarie hämtningsdag och låt stå tills kärlet blivit tömt.

Fredag 21 juni (midsommarafton): Hämtas inga sopor



JULVECKAN

För dig som har hämtning av sopor vecka 52.

Tisdag 24 (julafton) Hämtas inga sopor

Ord. hämtning tisdag: Ställ ut ditt kärl senast måndag kl: 06.00.

Ord. hämtning onsdag/torsdag: Ställ ut som vanligt och låt stå tills kärlet blivit tömt. Viss förskjutning kan ske.



NYÅRSVECKAN

För dig som har hämtning av sopor vecka 1, 2025.

Onsdag 1 januari 2025 (nyårsdagen): Hämtas inga sopor

Ord. hämtning tisdag/onsdag: Ställ ut ditt kärl senast tisdag kl: 06.00.

Ord. hämtning torsdag/fredag: Ställ ut som vanligt och låt stå tills kärlet blivit tömt. Viss förskjutning kan ske.

Övriga helgdagar/röda dagar som infaller måndag-fredag körs som vanligt.

SOPHÄMTNING



SOPHÄMTNING

Senast kl:06.00 på tömningsdagen ska sopkärlet stå max 3 m från där sopbilen stannar (om inte annat avtalats) så att tömning lätt kan utföras. Handtaget ska vara vänt utåt. Tänk på att även sanda och skotta vid kärlet.

Har du tillfälligt mer hushållssopor än vanligt kan du ringa kundtjänst och beställa hämtning av extrasäck (mot en avgift) som tas med vid nästa ordinarie hämtning. Extrasäck tas inte med utan att man ringt och beställt det innan!

För att sopköraren ska tömma sopkärlet ska det sitta en giltig etikett på kärlet som visar tjänstenummer, anläggningsadress och abonnemang.



Om du själv komposterar allt ditt matavfall i en varmkompost, kan du ha månadshämtning (krävs beslut från miljöförvaltningen).

Tänk på att göra rent sopkärlet vid behov (minst en gång per år).

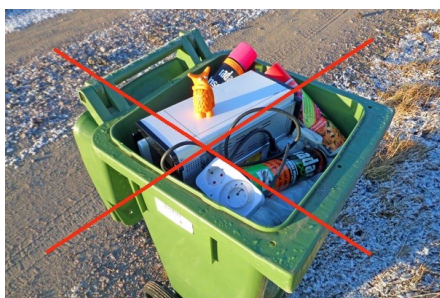

Felsorterad tunna.

Elektronik och farligt avfall lämnas på ÅVC.

Alla sopor skall ligga i väl försluten plastpåse.

Överfull tunna.

Locket ska gå att stänga.

Om du har behov kan du byta till ett större kärl.



FRITIDSABONNEMANG

Du som har fritidshus, och bara vistas där under sommarhalvåret, har möjlighet att ha sk fritidsabonnemang.

Det innebär att man får sitt kärl tömt 13 gånger under sommarperioden.

Det finns även ett högsommarabonnemang där man får sitt kärl tömt 6 ggr per säsong.

BUDNING AV GROVSOPOR

Pris: 200 kr för upp till 2 m³. Överstigande 2 m³ 100 kr/m³.

Max 4 m³ per tillfälle. Varje sak får väga max 50 kg.

Budning sker genom kontakt med kundtjänst.

MATAV FALL

Vi sorterar matavfallet i den gröna påsen som slängs i den vanliga soptunnan. Det kan då omvandlas till biogas och biogödsel.

Som ny abonnent får du ett startpaket. Det består av en påshållare, en rulle gröna påsar, informationshäfte och en sorteringsguide om vad som ska läggas i den gröna påsen och hur sorteringen går till.



GRÖNA PÅSEN

För att systemet ska fungera är det viktigt att endast lägga matrester i den gröna påsen. Det kan vara matrester som blivit kvar på tallriken, mat som blivit för gammal och sådant som blir över när du tillagar mat som exempelvis potatisskal, äggskal, matfett, kött- och fiskben eller kaffesump (även kaffe-filtret). Du ska **INTE** lägga: förpackningar, papper, tobak, plast och annat som ska till övrig återvinning, i den gröna påsen.

DUBBELKNUT PÅ PÅSEN

När den gröna påsen är full, knyter man en dubbelknut och slänger den bland de övriga soporna i den vanliga soptunnan. Alla övriga sopor som slängs i soptunnan ska också vara förpackade i plastpåse med dubbelknut. Lösa föremål ställer till problem i sorteringsanläggningen och då kommer matresterna inte till nytta. Det är tillåtet att lägga säckar i tunnann, men det får max vara 125 liters säckar som är väl förslutna.



NÄR PÅSARNA ÄR SLUT

Du som bor i villa knyter en påse runt handtaget på ditt sopkärl, så lämnar sopköraren en ny rulle på ditt sopkärl vid nästa hämtning.

Du som bor i lägenhet kontaktar din hyresvärd som tillhandahåller påsar.

Du som driver restaurang eller liknande kan få större påsar att samla ditt matavfall i. Beställ påsar på vår hemsida eller kontakta vår kundtjänst för mer information.

Du kan även hämta gröna påsar på återvinningscentralen i vår rullomat.



ULLAVIVÄGEN 6 ASKERSUND**ÖPPETTIDER**

Måndag:	08.00 - 13.00
Tisdag:	13.00 - 19.00
Torsdag:	11.00 - 17.00
Första lördagen varje månad:	10.00 - 15.00
<i>Röda dagar stängt!</i>	
<i>Öppet Grönt kort alla dagar</i>	08.00 - 21.00

UTKÄLLEVÄGEN 22 HALLSBERG**ÖPPETTIDER**

Måndag:	13.00 - 19.00
Tisdag:	08.00 - 17.00
Onsdag:	13.00 - 19.00
Torsdag:	08.00 - 17.00
Fredag:	08.00 - 13.00
Lördag:	10.00 - 15.00
<i>Röda dagar stängt!</i>	
<i>Öppet Grönt kort alla dagar</i>	08.00 - 21.00

OBS! Ändring av öppettiderna kommer att ske under året.

Invånare i Hallsbergs kommun har även rätt att nyttja återvinningscentralen i Kvarntorp.

STORÄNGSVÄGEN 8 LAXÅ

ÅTERVINNING

ÖPPETTIDER

Tisdag:	15.00 - 19.00
Fredag:	12.00 - 16.00
Fjärde lördagen varje månad:	10.00 - 15.00
<i>Röda dagar stängt!</i>	
<i>Öppet Grönt kort alla dagar</i>	08.00 - 21.00

TEGELSLAGAREGATAN 5 LEKEBERG

ÖPPETTIDER

Måndag:	13.00 - 19.00
Torsdag:	10.00 - 16.00
Andra lördagen varje månad:	10.00 - 15.00
<i>Röda dagar stängt!</i>	
<i>Öppet Grönt kort alla dagar</i>	08.00 - 21.00

Boende (med sopabonnemang) i våra kommuner är välkomna att åka till vilken av förbundets återvinningscentraler man vill.

Med reservation för ev. ändringar. Se vår hemsida: kf.sydnarke.se



EN UTÖKAD SERVICE FÖR DEJ SOM VILL KUNNA BESÖKA ÅTERVINNINGSCENTRALEN ALLA DAGAR I VECKAN

På återvinningscentralerna kan privatpersoner som är över 18 år, besöka ÅVC:n alla dagar i veckan under tiden 08.00 - 21.00 om man har ett sk "Grönt kort". Det "Gröna kortet" gäller inom förbundet och kan nyttjas på förbundets fyra återvinningscentraler.

För att få "Grönt kort" måste man gå en kortare utbildning i hur återvinningscentralen fungerar och sedan registreras man som användare och kan använda sitt körkort/app som nyckel till grinden. Grönt kort är till för privathushåll som är kunder hos Syd-närkes kommunalförbund.

Verksamhetsavfall är **INTE** tillåtet att lämna under "Grönt kort-tid".

ANMÄL DIG FÖR UTBILDNING VIA HEMSIDAN

www.kf.sydnarke.se/atervinning/atervinningscentraler Välj fliken Grönt kort

Om du väljer att gå utbildningen på plats så kallar vi dig via ett SMS-meddelande till utbildningen som tar cirka en timme, och sker på återvinningscentralen.

Du kan också välja att göra utbildningen digitalt, och får då göra ett antal frågor (som du måste bli godkänd på) innan du får tillgång till Grönt kort inpassering.

SÅ HÄR FUNGERAR DET VID BESÖK

När du loggat och kört in, måste du stanna och se till att grinden stängs bakom dig. Samma sak gäller när du kör ut.

Under grönt korttid är anläggningen kameraövervakad och du som användare blir också registrerad i vår databas när du kör in.

Du loggar in med ditt körkort eller med den nya webbaserade appen. Den hittar du hittar under <https://gkey.app>.

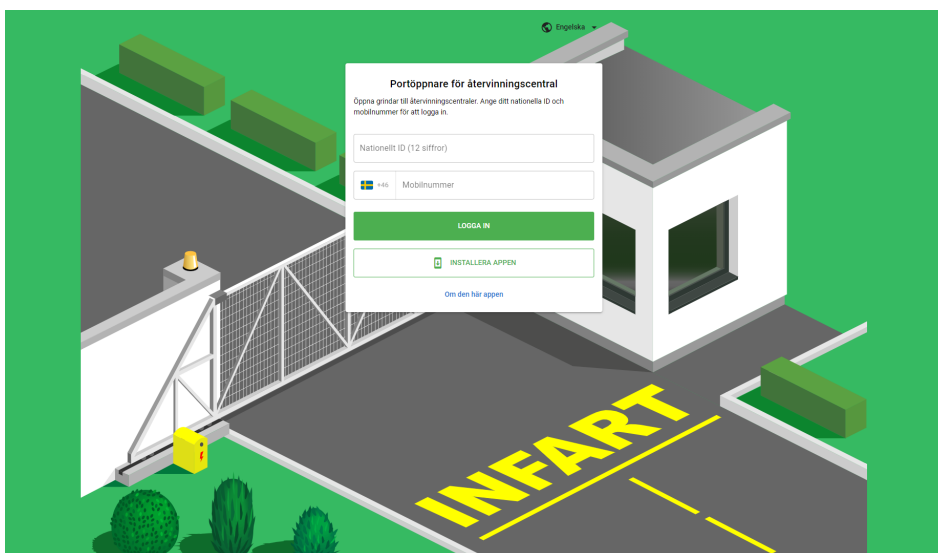

ATT TÄNKA PÅ

Inget avfall får slängas i säck. Säck endast tillåtet i textilinsamlingen.

Följ instruktionerna som finns på skyltarna på återvinningscentralen.

Var noggrann när du sorterar så sparar vi både energi och naturresurser. En tumregel vid sortering av föremål som består av olika material är att låta den största viktandelen avgöra var avfallet ska läggas.

ÅTERBRUK



SAKER SOM KAN FÅ LEVA VIDARE ETT TAG TILL

På våra återvinningscentraler finns mottagning för saker som du kan skänka till återbruksverksamheter.

- I återbrukscontainern kan du lämna husgeråd, sportartiklar, möbler m.m.
- Det finns boxar där du kan lämna textilier (ej blött eller oljigt, ej heller täcken och kuddar).
- Träpallar, med SE-märkning, både hel och halvpall kan lämnas.

SAKER SOM KAN MATERIALÅTERVINNAS

Detta tas emot på våra återvinningscentraler.

- Insamling av pantflaskor och burkar (även sk. fulburkar går bra). Allt som samlas in skänks till välgörenhet med lokal anknytning.
- Lämna din frityrolja /matfett till oss, så skickar vi det till Svensk fettåtervinning.

Hämta gärna en miljötratt hos oss.



SERVICEMEDDELANDEN - SMS

Vi använder en sms-tjänst för att informera om större driftstörningar gällande sophämtning och slamtömning. Systemet skickar ett sms till din mobiltelefon med viktig information från oss.

REGISTRERA DITT TELEFONNUMMER FÖR ATT FÅ SMS

Om du inte får sms från oss kan det bero på att ditt telefonnummer inte är registrerat på fastigheten.

Du kan själv registrera mobilnummer och adress i vårt formulär på vår hemsidan:

kf.sydnarke.se/driftinformation/driftinformationviasms

Registrera eller avregistrera 

Ange dina kontaktuppgifter som du önskar registrera eller avregistrera

Landskod och mobilnummer

+46

E-post

Namn

Du kan också få sms till mobiltelefon med kontantkort eller en jobbtelefon som är registrerad på annan ort. Du kan även avregistrera ditt mobilnummer om du inte vill få sms.

FÖRPACKNINGAR

PAPPERS- FÖRPACKNINGAR



Exempelvis:

- Papperspåsar
- Kartonger
- Wellpapp

Töm förpackningen innan du lämnar den i behållaren. Tack för att du återvinner!



Dags- och veckotidningar och reklamblad läggs i behållaren för tidningar.

Kuvert lämnas hemma i hushållsavfallet.

PLAST- FÖRPACKNINGAR



Exempelvis:

- Plastpåsar/kassar
- Plastflaskor
- Plastburkar
- Plastlock

Töm förpackningen innan du lämnar den i behållaren. Tack för att du återvinner!



Videoband, elektronik, slangar, leksaker och andra plastföremål som inte är förpackningar lämnas till en bemannad återvinningscentral.

METALL- FÖRPACKNINGAR



Exempelvis:

- Metallock/kapsyler
- Aluminiumfolie
- Konservburkar
- Sprayflaskor

Töm förpackningen innan du lämnar den i behållaren. Tack för att du återvinner!



Metalliknande påsar t. ex. chippåsar lämnas i behållaren för plastförpackningar. Elektronik, vvo-detaler, kastruller och andra metallföremål som inte är förpackningar lämnas till en bemannad återvinningscentral.

TIDNINGAR



Exempelvis:

- Kontorspapper
- Pocketböcker
- Reklamblad
- Tidskrifter
- Kataloger

Tack för att du återvinner!



Papperskassar, pappersförpackningar och wellpapp lämnas i behållaren för pappersförpackningar. Kuvert lämnas i hushållsavfallet.

FÄRGADE GLAS- FÖRPACKNINGAR



Exempelvis:

- Färgade glasflaskor
- Färgade glasburkar

Töm förpackningen innan du lämnar den i behållaren. Tack för att du återvinner!



Glas som inte är förpackningar t. ex. lampor, lysrör, kristallglas, dricks-glas, speglar och andra föremål som elektronik, keramik och porslin lämnas till en bemannad återvinningscentral.

OFÄRGADE GLAS- FÖRPACKNINGAR



Exempelvis:

- Ofärgade glasflaskor
- Ofärgade glasburkar

Töm förpackningen innan du lämnar den i behållaren. Tack för att du återvinner!



Glas som inte är förpackningar t. ex. lampor, lysrör, kristallglas, dricks-glas, speglar och andra föremål som elektronik, keramik och porslin lämnas till en bemannad återvinningscentral.

FÖRPACKNINGAR SKALL SEPARERAS FRÅN RESTAVFALLET!

Förpackningar lämnas på återvinningsstationen, eller läggs i kärl för respektive förpackning (om du bor i lägenhet och har soprum med sortering).

Felanmälan: 0582-202 00 Hemsida: sopor.nu



ÅTERVINNINGSTATIONERNA

Från och med 1 januari 2024 ansvarar Sydnärkes kommunalförbund för återvinningsstationerna.

Det innebär ingen större förändring för dig som lämnar förpackningar på stationen, mer än att du anmäler eventuella fel till Sydnärkes kommunalförbund.

Varje återvinningsstation har en skylt med en QR-kod där du kan anmäla om du ser något som behöver åtgärdas.

Du kan även ringa: 0582-202 00 om du vill göra en felanmälan.

På Sveriges avfallsportal sopor.nu kan du läsa om hur du sorterar ditt avfall.



ÅTERVINNINGSCENTRALEN

Här kan man som privatperson lämna sitt farliga avfall i respektive fraktion.

Ej tomma förpackningar, de sorteras som förpackning.

EL-IN SKÅP

I vissa matbutiker finns skåp där du kan lämna småbatterier, glödlampor och småelektronik.



RÖDA SLINGAN

Röda slingan är en årligt återkommande insamling av farligt avfall och smått el- och elektronikavfall som körs i våra kommuner.

OBS! Det farliga avfallet måste lämnas direkt till **Röda Slingan**. Det är inte tillåtet att ställa ut avfall vid hämtstället före insamlingen.

Hämtningsschema för Röda Slingan hittar du på nästkommande sida.

LEKEBERGS KOMMUN

LÖRDAG 7 SEPTEMBER

ÅVS Lanna 09.00-09.45

Vallgatan 43, Fjugesta 10.15 - 11.00

ÅVS Mullhyttan 11.30-12.15

Hackvads Via (in på avfarten mot Kräcklinge) 12.45 - 13.30

LAXÅ KOMMUN

LÖRDAG 14 SEPTEMBER

ÅVS på Sanneruds bygata, Sannerud 09.00-09.45

ÅVS vid Carlssons Livs, Finnerödja 10.15-11.00

Parkeringen vid Folkets Hus, Bruksgatan, Röfors 11.30-12.15

Nytorget, korsningen Rölforsvägen-Smedjegatan, Laxå 13.00-13.45

ÅVS på Öfwerströmsgatan, Laxå 14.00-14.45

ÅVS på Hyttvägen, Hasselfors 15.15-16.00

HALLSBERGS KOMMUN

LÖRDAG 21 SEPTEMBER

ÅVS Vretstorp, Rabogatan 09.00-09.45

ÅVS Östansjö, Hallsbergsvägen 10.00-10.45

ÅVS Sköllersta, Klockarvägen 11.15-12.00

ÅVS Pålsboda, Norra Bangatan 12.45-13.30

ÅVS Svennevad, riksväg 51 14.00-14.45

ÅVS Hjortkvarn, rastplatsen riksväg 51 15.15-16.00

ASKERSUNDS KOMMUN

LÖRDAG 28 SEPTEMBER

ÅVS Olshammar 09.00-09.45

ÅVS Hammar 10.15-11.00

Nydalen (vid busshållplatsen) 11.30-12.00

ÅVS Zinkgruvan 13.00-13.45

ÅVS Åmmeberg 14.15-15.00

LÖRDAG 5 OKTOBER

ÅVS Askersunds Reningsverk 09.00-09.45

Snavlunda (parkeringen mittemot kyrkan) 10.15-11.00

ÅVS Rönneshytta 11.30-12.15

ÅVS Åsbro 13.30-14.15

FARLIGT AVFALL - RÖDA SLINGAN

LATRIN

HÄMTNING AV LATRIN

Behållare köps på någon av våra återvinningscentraler. Använd behållare ställs ut på anvisad plats, normalt platsen för sopkärlet. Priset är 420 kr/kärl. I kärlpriset ingår samtliga kostnader såsom hämtning, transport, destruktion av latrinet vid reningsverk samt moms. Frågor ang. latrin besvaras av Sydnärkes kommunalförbund.

OBS! Endast kärl med godkänd etikett får lämnas!



Den som har förmultningstolett, separerande toalett eller annan sorts torr-toalett ska normalt ta hand om latrinet själv.

Kontakta miljöförvaltningen för närmare upplysning om vad som gäller.

SLAMTÖMNING

Tömning av slam från slamavskiljare sker som regel löpande under året enligt schemalagda turer. Extratömning kan utföras vid behov.

Tömning av slam från slutna tankar sker vid behov efter beställning.

På uppdrag av Askersund, Laxå och Lekebergs kommun sköter entreprenören **Närkefrakt** tömning av slamavskiljare och slutna tankar. I Hallsbergs kommun är det **VOAV** som sköter detta.

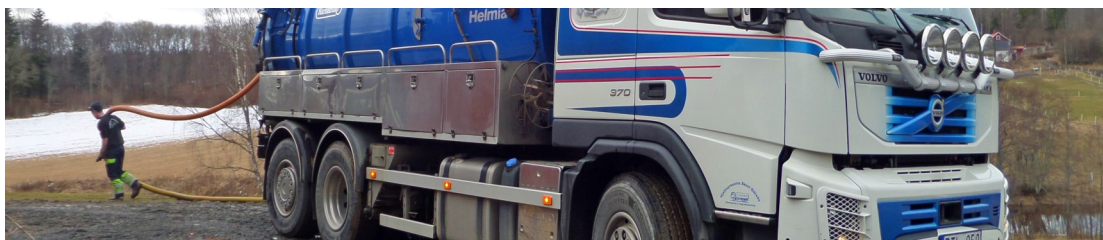

SLAMTÖMNING

ASKERSUND, LAXÅ OCH LEKEBERG

Närkefrakt

Telefon: 0582-202 01 Öppet mån-fre kl: 08.00-16.00

Telefon efter kl: 16.00 (ej jour): 070-319 92 27

SLAMTÖMNING

HALLSBERG

Hallsberg

VOAV

Telefon: 0582-202 02 mån-fre kl: 08.00-16.00

Jour: 0582-133 90

ÖNSKEMÅL



På nästa sida kan du fylla i om du även fortsättningsvis vill ha denna broschyr direkt hem i din brevlåda, och om du har några önskemål om något du saknar.

Vill du ha denna broschyr i din brevlåda nästa år?

Ja, det är toppen att få den hemskickad.

Nej, jag hämtar den gärna på ÅVC, kommun eller läser den på hemsidan.

Namn: _____

Adress: _____

Postadress: _____

Är det något du saknar i denna broschyr?

Nej, allt jag vill veta hittar jag i broschyren.

Ja, _____

Är du nöjd med hämtning av hushållssoporna hos dig, och hur återvinningscentralen fungerar i din kommun?

Ja, det fungerar jättebra.

Nej, _____

Tack för ditt svar. Det är värdefullt för oss att veta vad du tycker.

Klipp ur och skicka in talongen till oss. Portot är betalt.



Frankeras ej.
Mottagaren
betalar portot.

Sydnärkes kommunalförbund

SVARSPOST

20660418

694 20 HALLSBERG

Vi hjälper dig gärna med frågor om sophämtning,
fakturafrågor gällande slam och fakturafrågor gällande
vatten.



Kundtjänst: 0582-68 57 00

Mån-fre kl: 08.00-16.00 (lunchstängt 12.00-13.00)

Röda dagar stängt.

OBS!



Under semesterperioden (vecka 26-33)
har kundtjänst begränsade öppettider:

Mån-fre kl: 08.00-12.00



Besöksadress: Tegelgatan 2, Hallsberg

E-postadress: info@kf.sydnarke.se

Hemsida: kf.sydnarke.se

Facebook: [Sydnärkes kommunalförbund](#)